

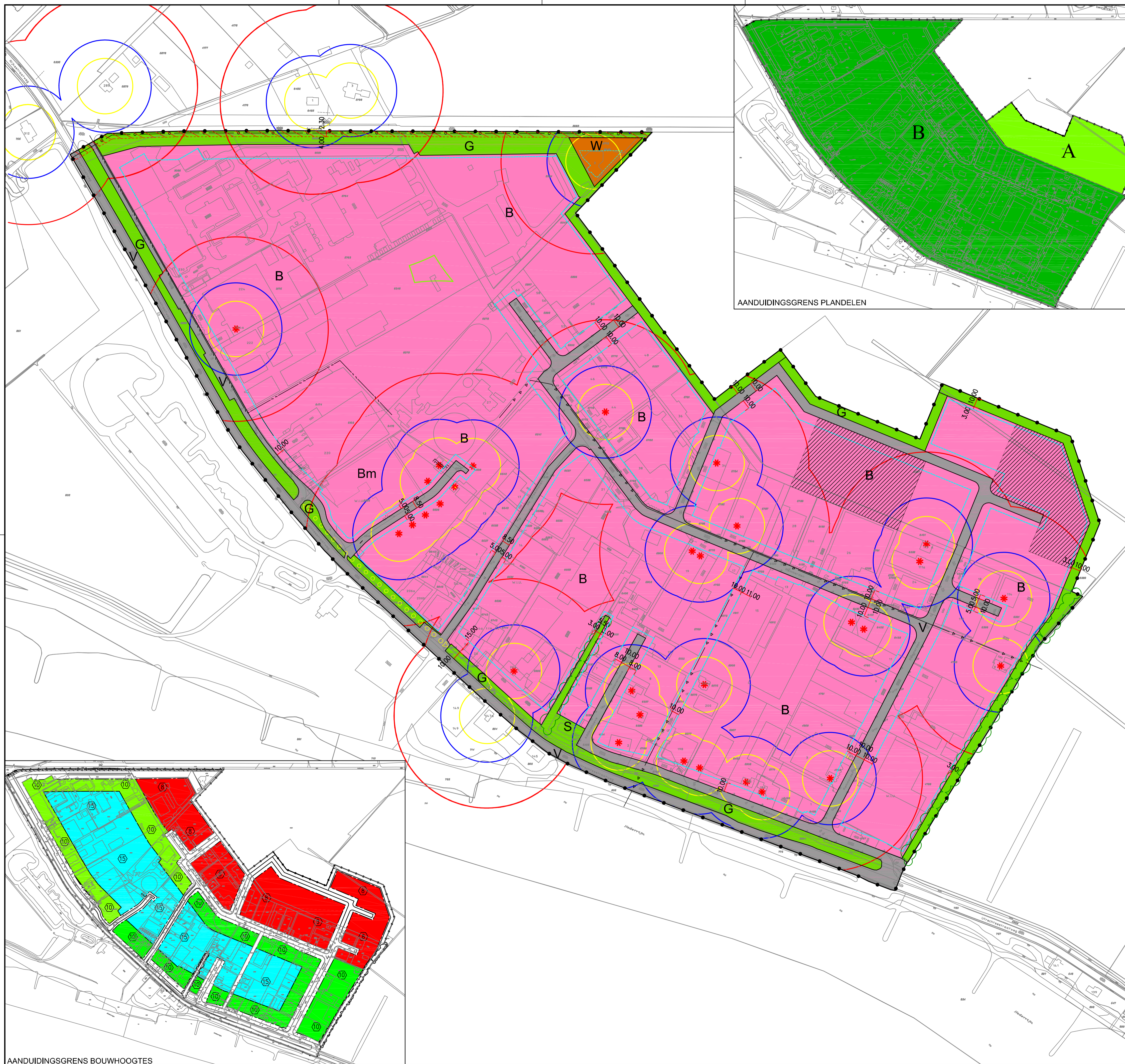

E: PLANKAART



AANDUIDINGSGRENS PLANDELEN

AANDUIDINGSGRENS BOUWHOOGTES

BESTEMMINGEN

- B** BEDRIJFSDOELEINDEN
- max. MILIEUCATEGORIE t.o.v. (bedrijfs-) woningen
- SBI 2
- SBI 3a
- SBI 3b
- SBI 4a
- SBI 4b
- W** WOONDOELEINDEN
- V** VERKEERSDOELEINDEN
- G** GROENVOORZIENINGEN

AANDUIDINGEN

- TOPOGRAFISCHE GEGEVENS EN BOUWPLANNEN
- GRENS BESTEMMINGSPLAN
- A, B** PLANDEEL A, B
- GRENS BESTEMMING
- Bm** BOUWMARKT TOEGESTAAN
- S** SCHAAPSKOOI TOEGESTAAN
- BOUWVLAK
- MAXIMALE BOUWHOOGTE IN METERS
- DIENSTWONING TOEGESTAAN
- MATEN IN METERS
- AANDUIDINGSGRENS BOUWHOOGTES
- AANDUIDINGSGRENS PLANDELEN
- GASTRANSPORTLEIDING
- RIOOLPERSLEIDING
- EFFLUENTLEIDING RIOOLWATERZUIVERING
- HOUTWALLEN
- FIETSRUTE TOEGESTAAN
- ARCHEOLOGISCH AANDACHTSGEBIED

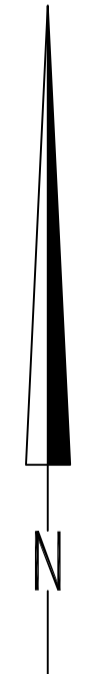
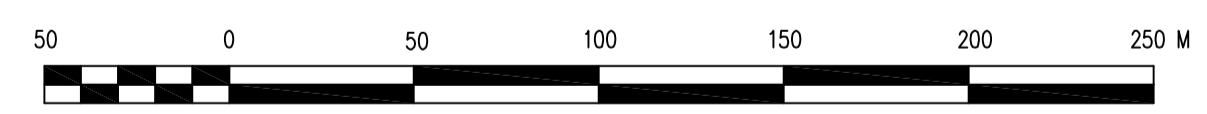

B		EHON	KGRD	MRU	09-02-2009
A		JCO	MRU	MRU	18-04-2008
Eerste uitgave		M/DSP	JCO	MRU	01-11-2006
revisie	omschrijving	getek.	gecorr.	account	datum
opdrachtgever		HASKONING NEDERLAND B.V.			
GEMEENTE RHENEN		A-CONTRACTOR			
project					
Bestemmingsplan		ROYAL HASKONING Vestiging Nijmegen Borbarossstraat 25 Postbus 151 6500 AD Nijmegen +31 (0)24 325 42 84 +31 (0)24 323 93 45 info@haskoningroyalhaskoning.com www.haskoningroyalhaskoning.com			
omschrijving		projectnummer 9P0699.F0 / 9T4089.A0 / 0374-201 sakennummer			
formaat	schaal	fase			
A1	1:2000	OBP			